

- Legenda**
- VESTIZIONE progetto**
- 12 - 16
 - 16 - 18
 - 18 - 20
 - 20 - 21
 - 21 - 24
- FONTELANE, Comuni/Limiti**
- Codogne
 - Fontanelle
 - Manave
 - Oderle
 - Ormele
 - San Polo di Piave
 - Vazzola
- AREA_01**
- A p0102011_AreaA1
 - R p0102021_AreaR1
 - S p0102031_AreaS1
- VESTIZIONE generale**
- Località_Frazioni_Fontanelle
 - capoluogo->Fontanelle
 - frazione->Fontanellette
 - frazione->Lutranò
 - frazione->Vallonto
 - località->Santa Maria del Palù
- FABBRICATI su LIMITI**
- visione NIMS
 - Google Road
 - Google Satellite

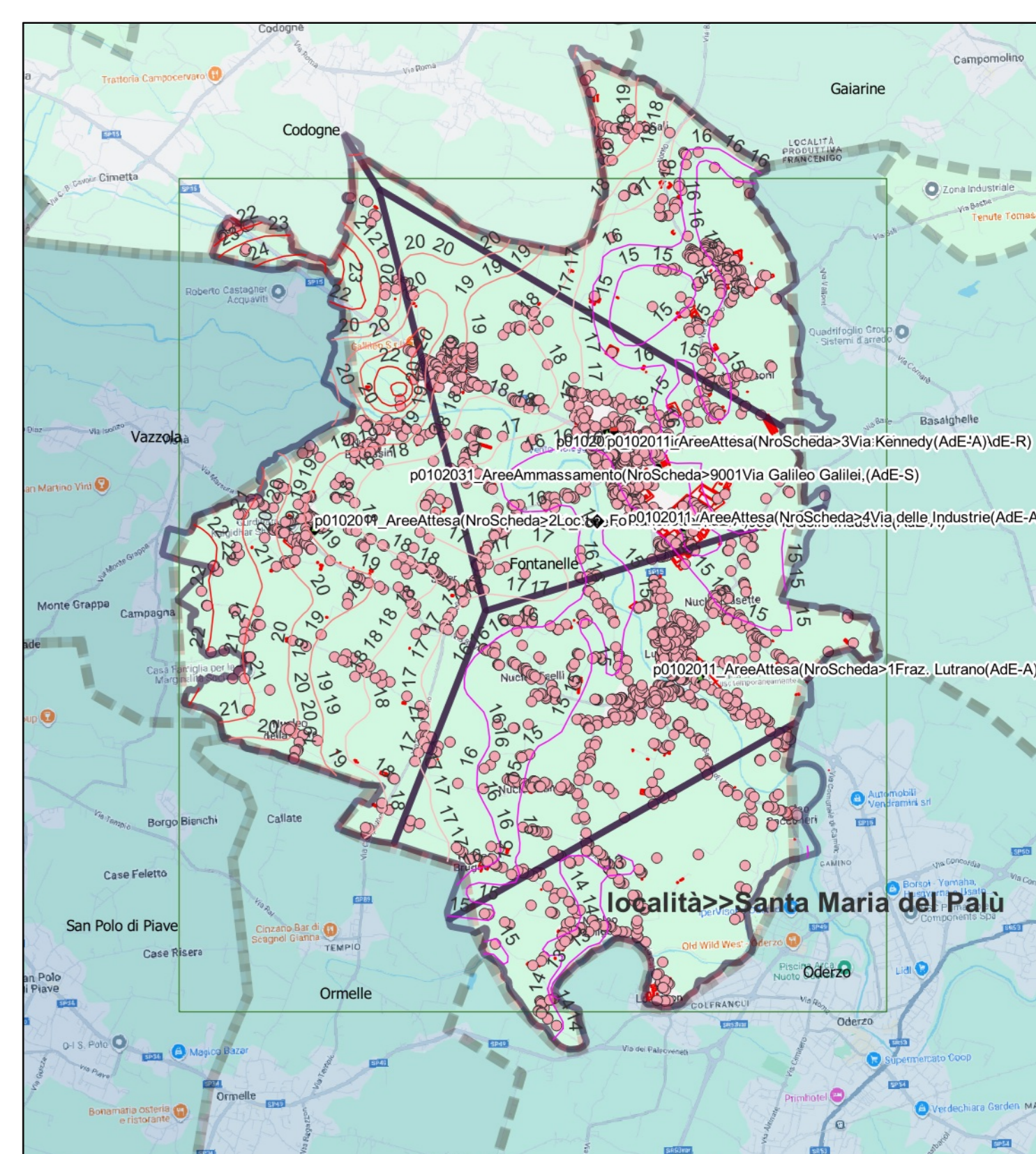
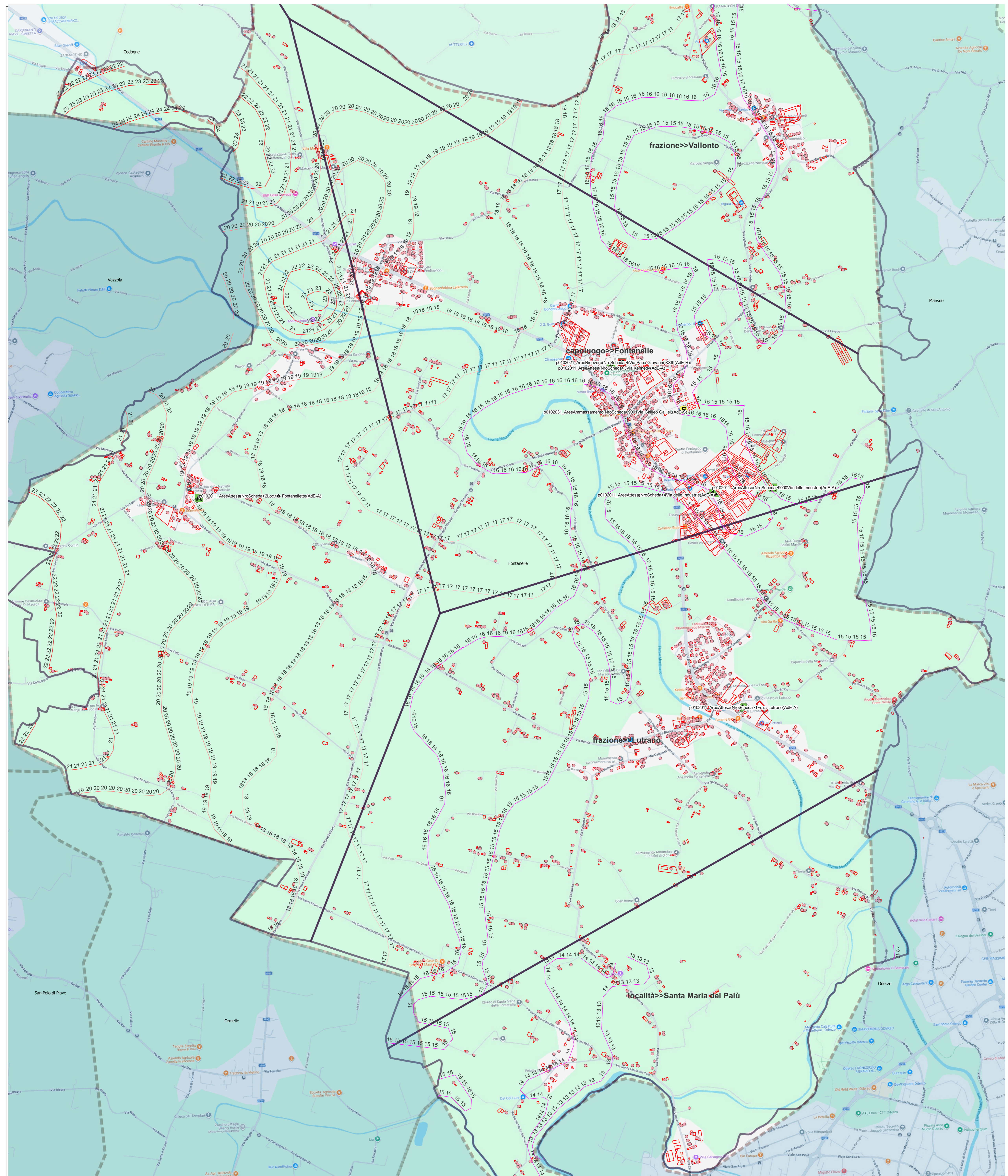

1:50.000

**PIANO DI PROTEZIONE CIVILE
COMUNALE**

Cronologia del Piano:

Data Evento	Descrizione Evento PPEC	Atto Amministrativo
2008-04-29	Approvazione con Atto CC (DGR 573/2003)	Del. CC N° 19
2010-11-03	Approvazione con Atto CC (DGR 573/2003)	Det. Dir. Provincia TV lire 4/19/2010
2012-07-12	L. 100/2012 e DGR 3315/10 e ssmmil	L. 100/2012 (sost. L. 225/1992)
2015-12-17	Nuove Linee Guida Scambio Piano PC	Reg. Ven. Dip. PC Prot. 513047 70.08.03
2022-05-17	Richiesta adeguamento UTG	Allegato C4 Det. Dir. 139
2022-05-23	Aggiornamento Piano PC	DPCM 30-4-2021 e Nuovo codice di PC Digitali del 2-1-2018 Det. Dir. 142

ELABORATO:

Identificativo Tavola	Titolo Elaborato	Numero
EL01-R02-03-4	Tavola Nro 4b Altezze Idriche (PGRA) Tr=100 anni	4



COMUNE DI FONTANELLE
Provincia di Treviso



Responsabile progettista
Ing. Achille Ghizzo

Responsabile dell'Amministrazione in materia di Protezione Civile
IL SINDACO
AUTORITA' DI PROTEZIONE CIVILE

1:10.000